



27^e Rencontres de l'A.F.A.V.

9-10 novembre 2012 # Musée d'Aquitaine # Bordeaux

Participation aux frais généraux - Réservation

Registration fees - Booking

(* Champs requis / Required field)

[Soumettre par courriel à Nicole Vanpeene](#)

[Submit by email to Nicole Vanpeene](#)

[\(vandy78@club-internet.fr\)](mailto:vandy78@club-internet.fr)



Identité / Identity *

M/Mr. Mme-Melle/Ms. Dr Pr

Nom / Last name

Prénom / First name

Coordonnées / Postal address

Institution ou Département
Institution or Department

Organisation / Organization

Adresse / Address

Ville / City

CP

Pays / Country

Contact / Contact *

Courriel(s) / Email(s)

Téléphone(s) / Phone(s)

Règlement / Payment

- Chèque à l'ordre de "AFAV" à envoyer à l'adresse ci-dessous
Cheque payable to "AFAV" to be sent at the address here after
- Virement bancaire (Demande de RIP à vandy78@club-internet.fr)
Bank transfer (Ask bank account to vandy78@club-internet.fr)
- Espèces (Réservé à nos adhérents hors de France)
Cash (Reserved to our subscribers out of France)

Signature électronique (image)
Electronic signature (image)

[Transmettre votre règlement à / Send your fees to :](#)

[Nicole Vanpeene, 10 allée de l'Aube, F-78310 Maurepas, France](#)

Participation aux frais généraux

La participation s'élève à **50 euros, demi-tarif pour les étudiants**. Elle comprend les repas des vendredis et samedis midi, les collations des vendredis et samedis matin. Le vendredi en fin de journée, nous serons reçus dans les salons de l'Hôtel de ville, le Palais Rohan.

Restauration

Une restauration sous forme de buffet est proposée dans la chapelle du SRA (Service Régionale de l'Archéologie) proche du Musée le vendredi midi et un repas au restaurant le samedi midi.

Réservation

La réservation devra être accompagnée du règlement des frais indiqués ci-dessus. Nous vous rappelons que chaque participant (ou son institution) doit être à jour de la cotisation annuelle AFAV, soit 15 € pour les étudiants, 30 € pour les particuliers et 50 € pour les institutions.

Hébergement

Une liste des hôtels dans le centre de Bordeaux, ainsi que les prix des chambres, vous seront communiqués ultérieurement sur le site AFAVERRE et par e-mail. Vous réserverez vos chambres directement auprès des hôtels en précisant votre appartenance au colloque.

Lieu d'organisation

Musée d'Aquitaine, 20 Cours Pasteur, F-33000 Bordeaux

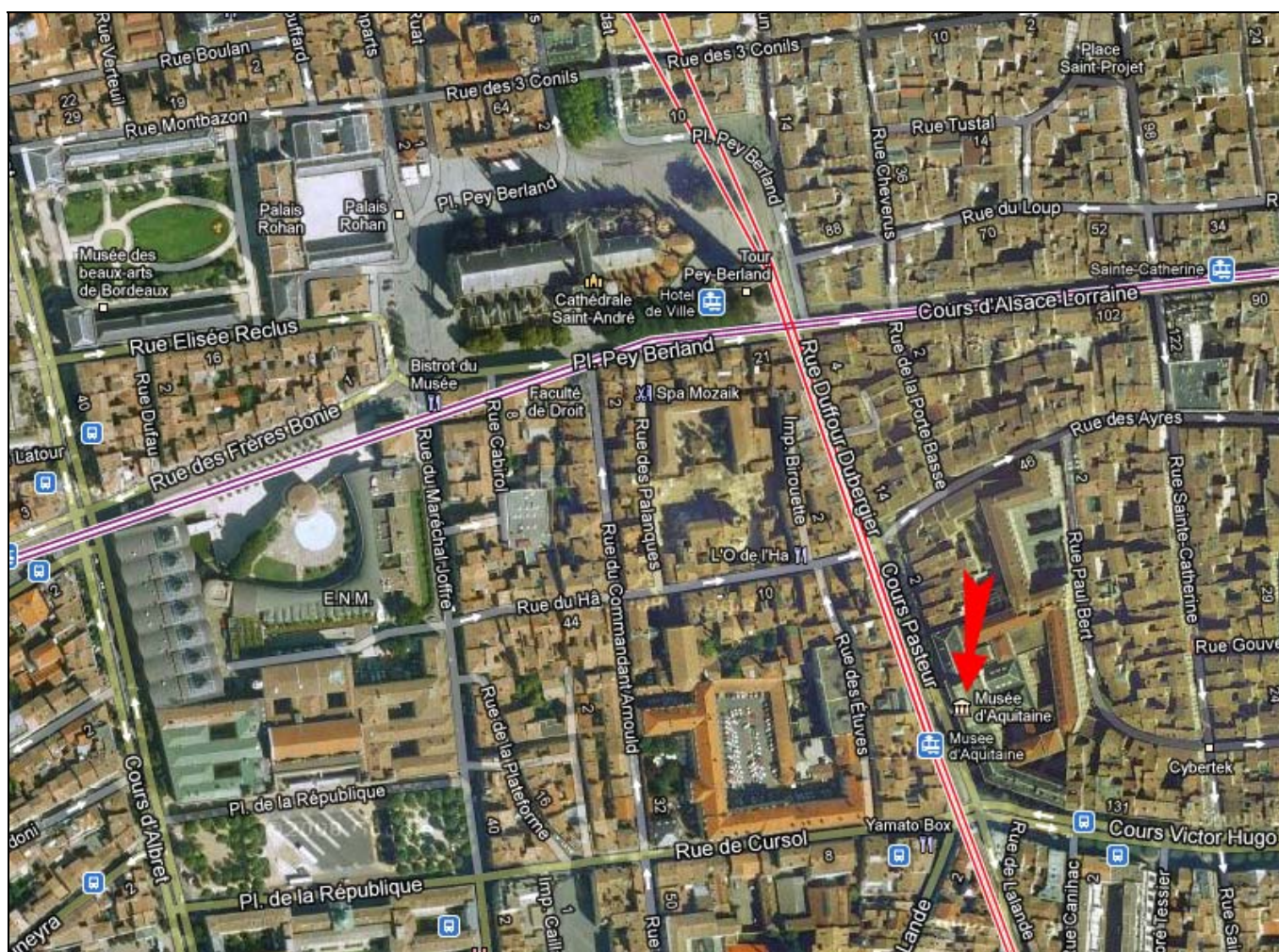

Contacts

[Site de l'AFAV \(www.afaverre.fr\)](http://www.afaverre.fr)

[Comité d'organisation](#)

27^{ème} rencontre

A.F.A.V.

Association Française pour l'Archéologie du Verre

Musée d'Aquitaine
9/10 novembre 2012

Rencontre autour du Verre

Histoire et archéologie



A.F.A.V. verre

20 cours Pasteur - 33000 Bordeaux
Informations : www.afaverre.fr

